

Fachklinik und Moorbad Bad Freienwalde GmbH

ORTHOPÄDIE



ÜBER DIE KLINIK

Schon Fontane war begeistert...

Bad Freienwalde ist der älteste Kur- und Badeort im Land Brandenburg. Gelegen an den bewaldeten Hügeln des Oberbarnim, nahe der Oder, blickt es auf eine lange Geschichte zurück. Schon der Große Kurfürst suchte hier im Jahre 1684 Linderung seiner Gichtbeschwerden. Seit 1840 bis heute ist das ganz in der Nähe gewonnene hervorragende Naturmoor ein wichtiges Therapiemittel.

Die 1994 eröffnete Fachklinik und Moorbad Bad Freienwalde ist eine orthopädisch-rheumatologische und osteologische Rehabilitationsklinik. Es stehen 220 Einzelzimmer (davon 10 barrierefrei) mit Dusche, WC, TV, Telefon, WLAN und Notrufanlage zur Verfügung.

Es besteht ein Vertrag nach § 111 SGB V mit den Verbänden der Gesetzlichen Krankenversicherung sowie ein Belegungsvertrag mit der Deutschen Rentenversicherung Bund, Berlin-Brandenburg, Nord und der Deutschen Rentenversicherung Knappschaft Bahn See. Die Zuweisung der Patienten erfolgt auf Veranlassung der Sozialleistungsträger, auch direkt aus dem Akutkrankenhaus nach vorangegangener Operation.

Kosten- und Leistungsträger der stationären Behandlung sind die Rentenversicherungsträger nach § 10 SGB VI und die Krankenkassen nach § 40 Abs. 2 SGB V.

Unsere Fachklinik bietet ein großes therapeutisches Angebot. Behandelt werden Krankheiten des Skeletts, der Muskeln und des Bindegewebes, einschließlich der entzündlichen - rheumatischen Erkrankungen und Stoffwechselerkrankungen mit Auswirkungen am Stütz- und Bewegungssystem.

Im Mittelpunkt unserer Arbeit stehen Menschen, die einer stationären Rehabilitation als Heilverfahren und Anschlussrehabilitation oder einer ganztägig ambulanten Rehabilitation bedürfen. Das Indikationsspektrum der orthopädischen Versorgung umfasst 190 Betten. Den Anspruch auf eine hochwertige rehabilitative Versorgung wollen wir kompetent, menschlich, fürsorglich, offen und partnerschaftlich gerecht werden. Im Jahr 2008 ist die Klinik vom Dachverband Osteologie (DVO) e.V. als Klinisches osteologisches Schwerpunktzentrum DVO zertifiziert worden. Die Diagnostik und Behandlung von Patienten mit Osteoporose ist seit langem ein Schwerpunkt der Klinik.



“Moderne Rehabilitation -
Kompetenz und Fürsorge“

Dr. med. Hardy Limburg
Chefarzt
Facharzt für Orthopädie und
Unfallchirurgie, Physikalische
Therapie, Sozialmedizin,
Sportmedizin, Chirotherapie



WEITEREMPFEHLUNGSQUOTE
Interne Erhebung 2021



**ZERTIFIZIERUNGEN
UND SIEGEL**



PATIENTENZUFRIEDENHEIT



SO SCHÄTZEN UNSERE PATIENTEN
IHRE ERZIELTEN VERBESSERUNGEN EIN

Selbsteinschätzung unserer Patienten (Skala 0 - 100%) gem. Rückmeldung der Deutschen Rentenversicherung (DRV) im Vergleich zum Durchschnitt der DRV-Vergleichsgruppe (10/2018 - 09/2019) *

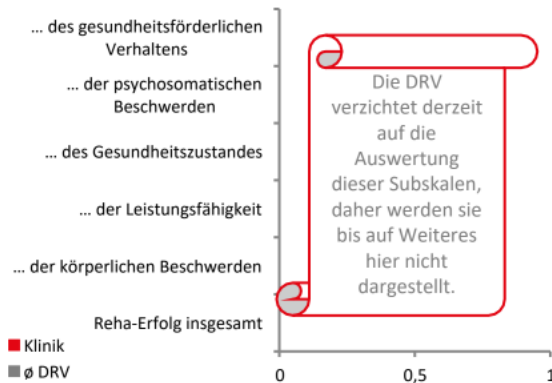

Befragung durch die DRV (10/2018 - 09/2019), risikoadjustiert, Vergleichsgruppe Orthopädie, Qualitätspunkte (Skala 0 - 100)

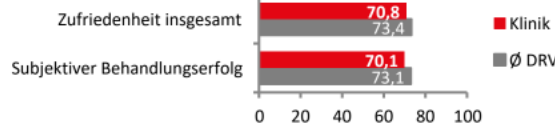

SO ZUFRIEDEN
WAREN UNSERE PATIENTEN

Selbsteinschätzung unserer Patienten (Schulnotenskala 1 - 5) gem. Rückmeldung der Deutschen Rentenversicherung (DRV) im Vergleich zum Durchschnitt der DRV-Vergleichsgruppe (10/2018 - 09/2019) *

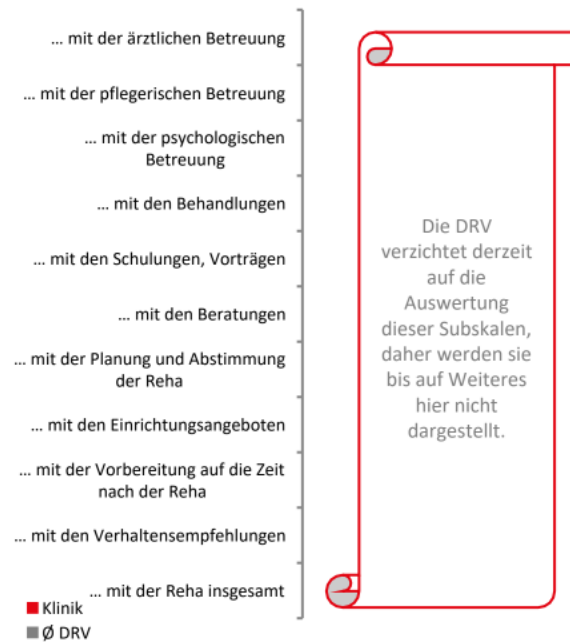

SO URTEILEN UNSERE PATIENTEN AUF
KLINIKBEWERTUNGEN.DE

Stand: 31.12.2021
gemäß www.klinikbewertungen.de



Gesamtzufriedenheit:
Durchschnittsbewertung aller Fachabteilungen
Orthopädie/Rheumatologie: 4,8 Sterne



BESCHWERDEQUOTE

Interne Erhebung 2021

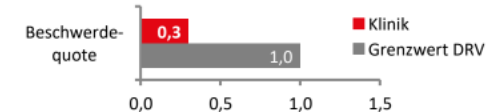

Fachklinik und Moorbad Bad Freienwalde GmbH

Fachbereich Orthopädie
und Rheumatologie
Gesundbrunnenstraße 33
16259 Bad Freienwalde

Telefon: 03344410-0
Fax: 03344410701
Email: info@rehafrw.de
www.reha-frw.de

KOOPERATIONSPARTNER

Es bestehen zahlreiche Kooperationen mit einweisenden Krankenhäusern und niedergelassenen Ärzten in Berlin und Brandenburg. Während der Behandlung in unserer Fachklinik erhalten wir fachliche Unterstützung durch konsiliarisch tätige Ärzte, vor allem aus den Fachgebieten HNO, Augenheilkunde, Urologie und Dermatologie.

MITGLIEDSCHAFT

Dachverband Osteologie (DVO) e.V.
DEGEMED
Rheumazentrum Nordbrandenburg

* nicht risikoadjustierte Werte

ZEITEN UND STANDARDS



SO VIELE STUNDEN THERAPIE ERHIELTEN
UNSERE PATIENTEN WÖCHENTLICH

Erhebung gem. der DRV Klassifikation Therapeutischer Leistungen (KTL) im Vergleich zum Durchschnitt der DRV Vergleichsgruppe

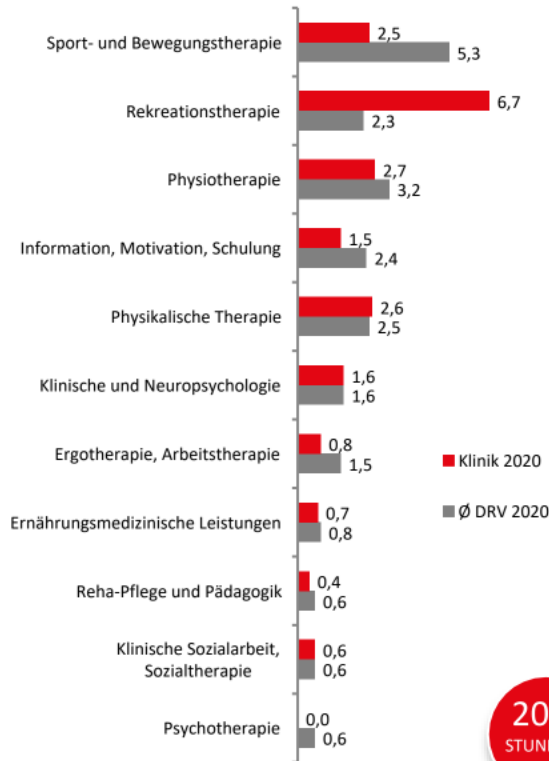

20,1
STUNDEN/
WOCHE



IN DIESEM MAß ERFÜLLEN WIR
DIE DRV -THERAPIEANFORDERUNGEN

Erhebung gem. der DRV-Klassifikation Therapeutischer Leistungen (KTL) im Vergleich zum Durchschnitt der DRV-Vergleichsgruppe; Qualitätspunkte auf einer Skala von 0 – 100.

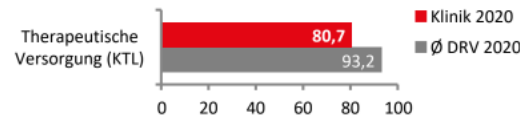

ANZAHL DER PATIENTEN
UND HÄUFIGSTE DIAGNOSEGRUPPEN

Interne Erhebung 2021,
Angaben gem. der Klassifikation nach ICD-10

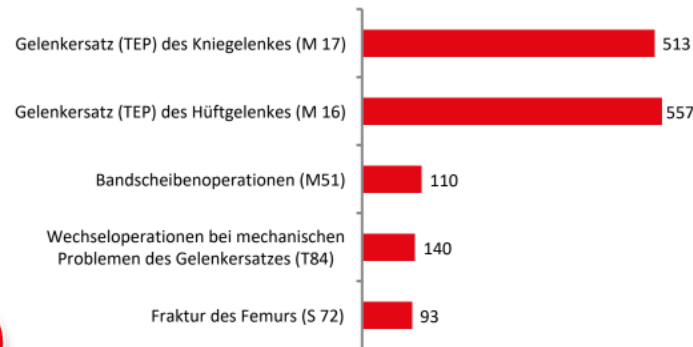

IN DIESEM MAß ERFÜLLEN WIR
DIE DRV REHA-THERAPIESTANDARDS

Erhebung im Vergleich zum Durchschnitt der DRV-Vergleichsgruppe; Qualitätspunkte auf einer Skala von 0 - 100

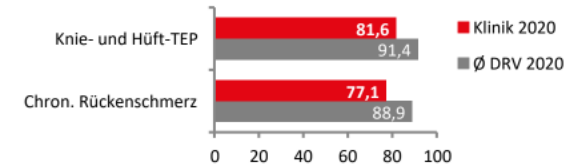

SO LANGE DAUERT ES IM DURCHSCHNITT
BIS ZU IHRER AUFNAHME

Daten werden zukünftig erhoben

7
TAGE

Heilverfahren

19
TAGE

Anschlussrehabilitation



NACH SO VIELEN TAGEN IST IHR
ENTLASSUNGSBERICHT BEI IHREM ARZT

Erhebung im Vergleich zum Durchschnitt der DRV-Vergleichsgruppe.

